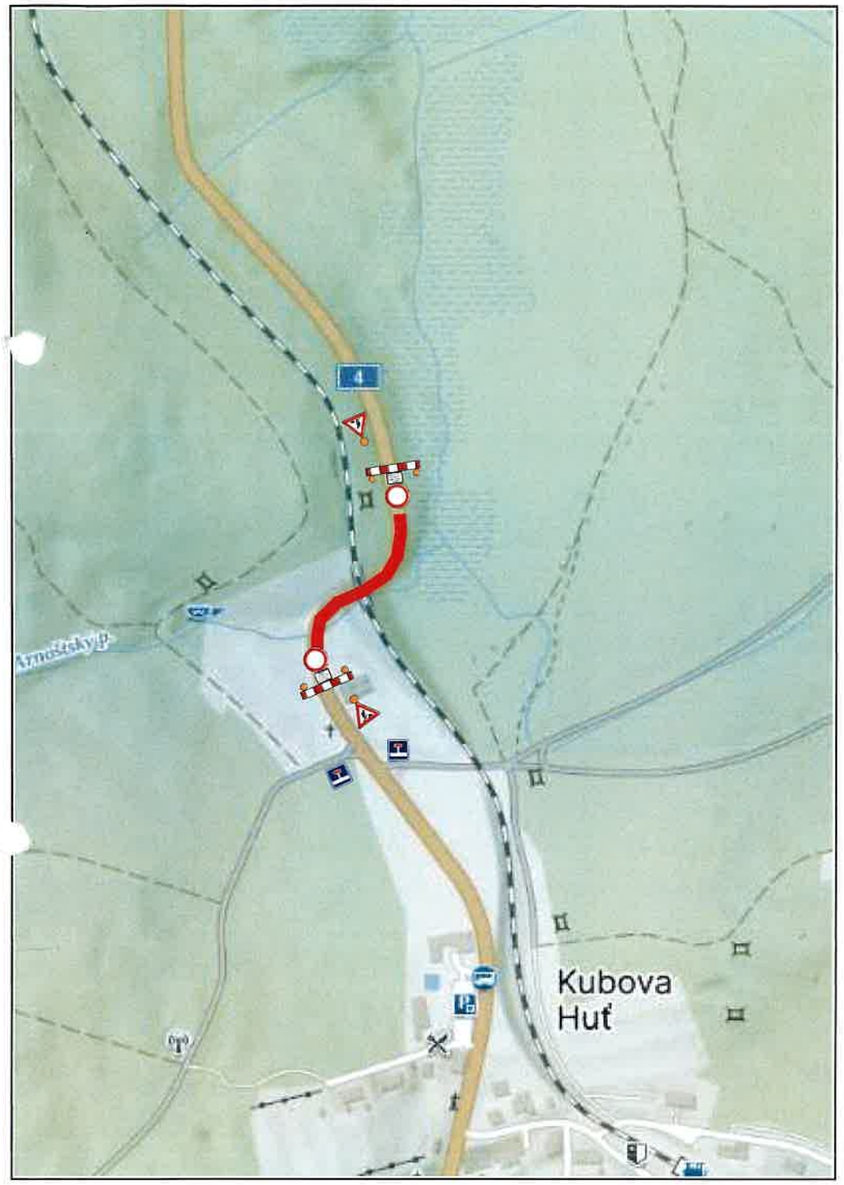

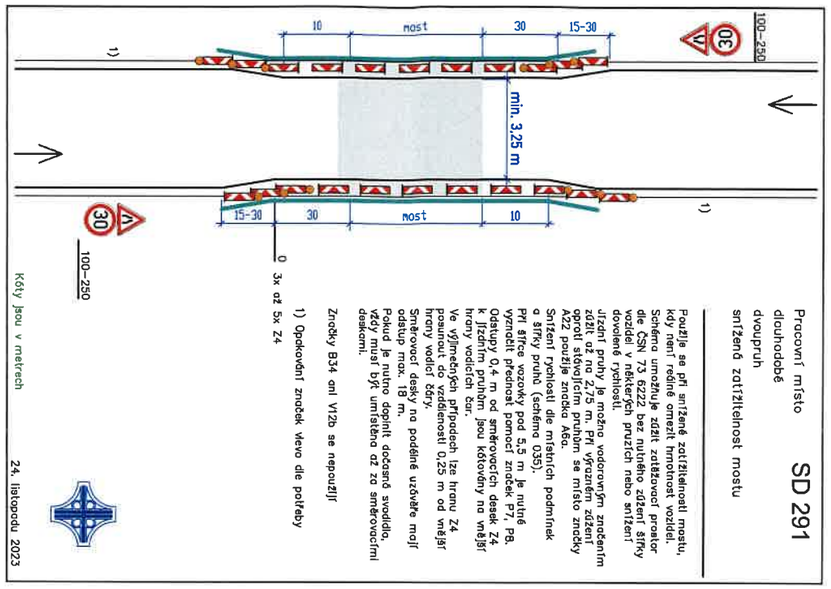

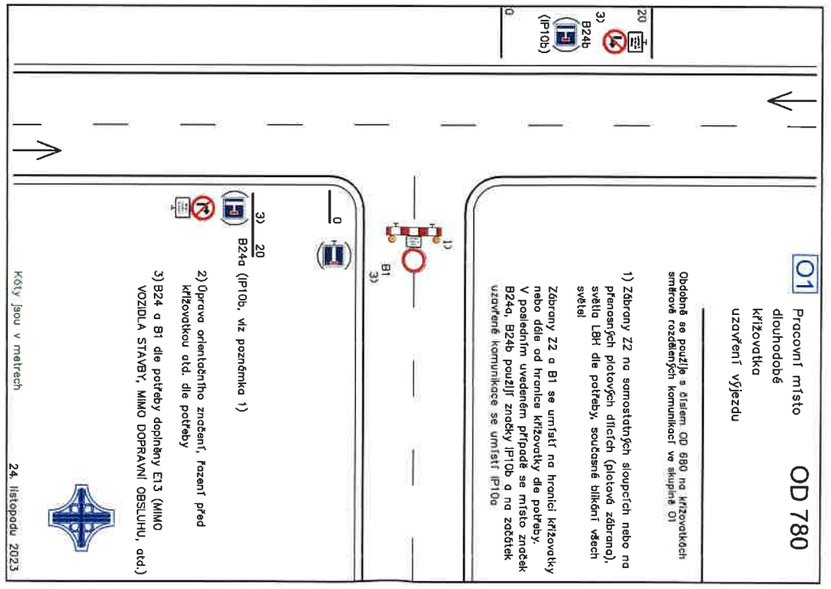

TECHNICKÁ ZPRÁVA:

Návrh přechodné úpravy provozu řeší dopravní situaci v obci Kubova Huť (okr. Prachatice), při rekonstrukci žel. nadjezdu ev.č. 4-072.
Návrh DIO je v souladu s příručkou označování pracovních míst na silnicích a dálnicích I. díl všeobecná část a schématická řada O a S.
Jako základní je navrženo schéma OD 780 po úpravě, pro průjezd IZS a BUS SD 291 po úpravě.

PRACOVNÍ MÍSTO
BETONOVÁ SVODIDLA

KRAJSKÝ ÚŘAD - JIHOČESKÝ KRAJ
Odbor dopravy a silničního hospodářství
Dopravní značení schváleno (1)
Č.j.: KUJCK 37784/2025
Ze dne 24-03-2025

Objednatel: CH&T PARDUBICE ČLEN SKUPINY ENTERIA

Autor projektu	DIOZ - dopravní značení	
Kreslil	Jaroslav Michek - 777 814 646	
Kraj: Jihočeský	Okres: Prachatice	Obec: Kubova Huť

Akce:

I/4 - REKONSTRUKCE ŽEL. MOSTU, KUBOVA HUŤ I. A II. ETAPA

31..03. - 15.06. 2025

DIOZ dopravní značení
Jaroslav Michek
Pokrytí 4, 503 26 Osice
tel.: +420 777 814 646,
e-mail: info@dioz.cz
www.dioz.cz
IČO: 68461135
DIČ: CZ6709050347

Datum	01/2025
Stupeň PD	DIO
Měřítko	-
Formát	3xA4